PREFECTURE
DES PYRENEES–ATLANTIQUES

COMMUNE DE PARDIES-PIETAT

PLAN DE PREVENTION DU RISQUE INONDATION

CARTE REGLEMENTAIRE

Echelle :1/5000

Direction Départementale de l'Equipement

Pyrénées Atlantiques

Service Aménagement Urbanisme Environnement

DOSSIER APPROUVE PAR ARRETE PREFECTORAL LE :

Cité Administrative-Bd Tourasse-64032 PAU Cedex

ZONE ROUGE
ZONE ORANGE } soumises à des risques importants

ZONE JAUNE : zone d'expansion des crues

ZONE VERTE } urbanisation possible sous réserves

ZONE BLANCHE estimée non submersible

Cours d'eau

Limite entre zones de débordement direct

228.4 — 229.1 cote de référence en métre NGF
Application de la cote 228.4 — Application de la cote 229.1

Sens de l'écoulement
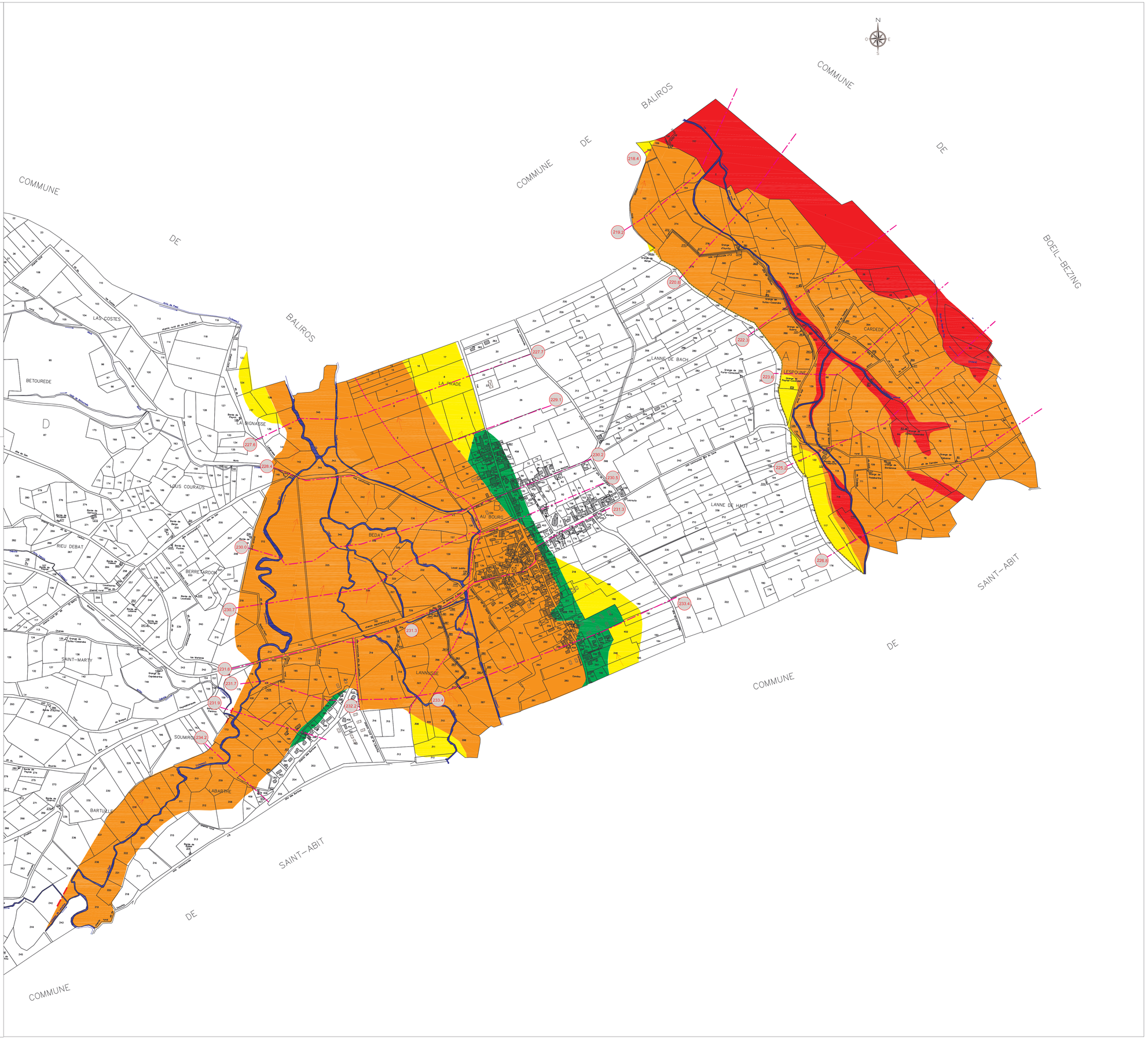
le 23/08/2004