

PROJET DU PLAN LOCAL D'URBANISME
Autre dé libération 1723-1541 Code de l'urbanisme
PLAN DE ZONAGE ET DE RESERVATIONS
PARTIE NORD - Echelle : 1:5000

PROJET DE PLAN LOCAL D'URBANISME		Date d'adoption	
Projet de loi n° 11	12 septembre 2013	Projet de loi n° 12	20 février 2013
Projet de loi n° 13	23 septembre 2013	Projet de loi n° 14	12 septembre 2013

4.2.1f

ELEGNDE

Linière communale

Zone urbaine de centrebourg

Zone urbaine de densité moyenne

Zone à urbaniser à court terme

Zone à urbaniser à long terme

Zone agricole comprenant quatre secteurs :

- Secteur A1 couvrant les périmètres de captage d'eau potable

- Secteur A2 couvrant les périmètres de captage d'eau potable

- Secteur A3 couvrant les périmètres de captage d'eau potable

- Secteur A4 couvrant les périmètres de captage d'eau potable

Zone naturelle comprenant trois secteurs :

- Secteur N1 (déjà révisé et habité sans condition)

- Secteur N2 (déjà révisé et habité sans condition)

- Secteur N3 (déjà révisé et habité sans condition)

Espaces boisés destinés à conserver ou à créer

Emplacements réservés

Zones de risque du PPRI approuvé le 23 septembre 1999

Emplacements de marquage fluviale

Bâtiments agricoles pouvant changer de destination

Constructions nouvelles

ISTE DES EMBACEMENTS RESERVES



















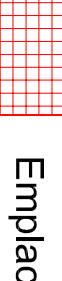

REVISION DU PLAN LOCAL D'URBANISME
Au titre de l'article L123-134 Code de l'Urbanisme
PLAN DE ZONAGE ET DE RESERVATIONS
PARTIE SUD Echelle : 1/5000^{ème}

PROJET DE PLAN LOCAL D'URBANISME REVISION DU PLAN LOCAL D'URBANISME PLAN DE ZONAGE ET DE RESERVATIONS PARTIE SUD N° de dossier : 2017.123 Date de dépôt : 11 septembre 2018 Date de délibération : 22 novembre 2018 Projet approuvé le : 11 septembre 2018 22 novembre 2018	4.2.2r
MAIRIE DE OSSE-EN-ASPE 14, rue de la République 64400 OSSE-EN-ASPE Téléphone : 05 59 17 20 24 Site internet : www.osse-en-aspe.fr	

LEGENDE

-  Limites communales
-  Zones utilitaires de centre-bourg
-  Zones urbaines de densité modérée
-  Secteur UB couvrant la zone intercommunale Touram de la Bigue
-  Zones à urbaniser à court terme
-  Zones à urbaniser à long terme
-  Zones agricoles comptant quatre habitants
-  Secteur Au prolongement des zones de voirie
-  Secteur Au prolongement des zones de voirie
-  Zones naturelles comptant tous secteurs
-  Secteur Nbn (Indépendamment Notifier sous conditions)
-  Secteur Nbn (Indépendamment Notifier sous conditions)
-  Espaces Natura 2000
-  Etablissements réservés
-  Zones de risques du PRPN approuvé le 23 septembre 1999
-  Elements de paysage identifiés (au titre de l'art. L.123-1-5 du Code de l'Urbanisme)
-  Biens particuliers pouvant changer de destination (au titre de l'art. L.123-1-5 du Code de l'Urbanisme, modifié par la loi AURL du 24 mars 2017)
-  Constatations nouvelles

LISTE DES EMPLACEMENTS RESERVES





REVISION DU PLAN LOCAL D'URBANISME
Au titre de l'article L151-151 Code de l'Urbanisme
PLAN DE ZONAGE ET DE RESERVATIONS
PARTIE BOURG ESTERRE : 12000^m

DATE DE MISE A JOUR	11/03/2016	4.2.3r
DATE DE VALIDATION	23/09/2016	
PROJETÉ PAR	OSSE-EN-ASPE	
APProuvé par	OSSE-EN-ASPE	

LEGENDE

- Limite communale
- Zone urbaine de centre-bourg
- Zone urbaine de densité modérée
- Zone urbaine de densité forte
- Zone à urbaniser à court terme
- Zone à urbaniser à long terme
- Zone spéciale comprenant toutes sections :
 - Secteur Aa couvrant les habitations de caractère (résidence principale)
 - Secteur Aa couvrant les zones de regroupement de logements sociaux
 - Secteur Aa couvrant les zones de regroupement de logements sociaux
 - Secteur Aa couvrant les zones de regroupement de logements sociaux
- Zone naturelle comprenant trois sections :
 - Secteur Nn couvrant les milieux naturels protégés et les zones de réequilibration
 - Secteur Nn couvrant les milieux naturels protégés et les zones de réequilibration
 - Secteur Nn couvrant les milieux naturels protégés et les zones de réequilibration
- Espace boisé destiné à conserver ou à créer
- Emplacements réservés
- Zones de réequilibration du PPRN approuvé le 21 septembre 1999
- Emplacements de projets immobiliers
- Emplacements de projets immobiliers
- Emplacements agréés pour l'implantation de constructions nouvelles
- Constructions nouvelles

LISTE DES EMBLEMES RESERVES

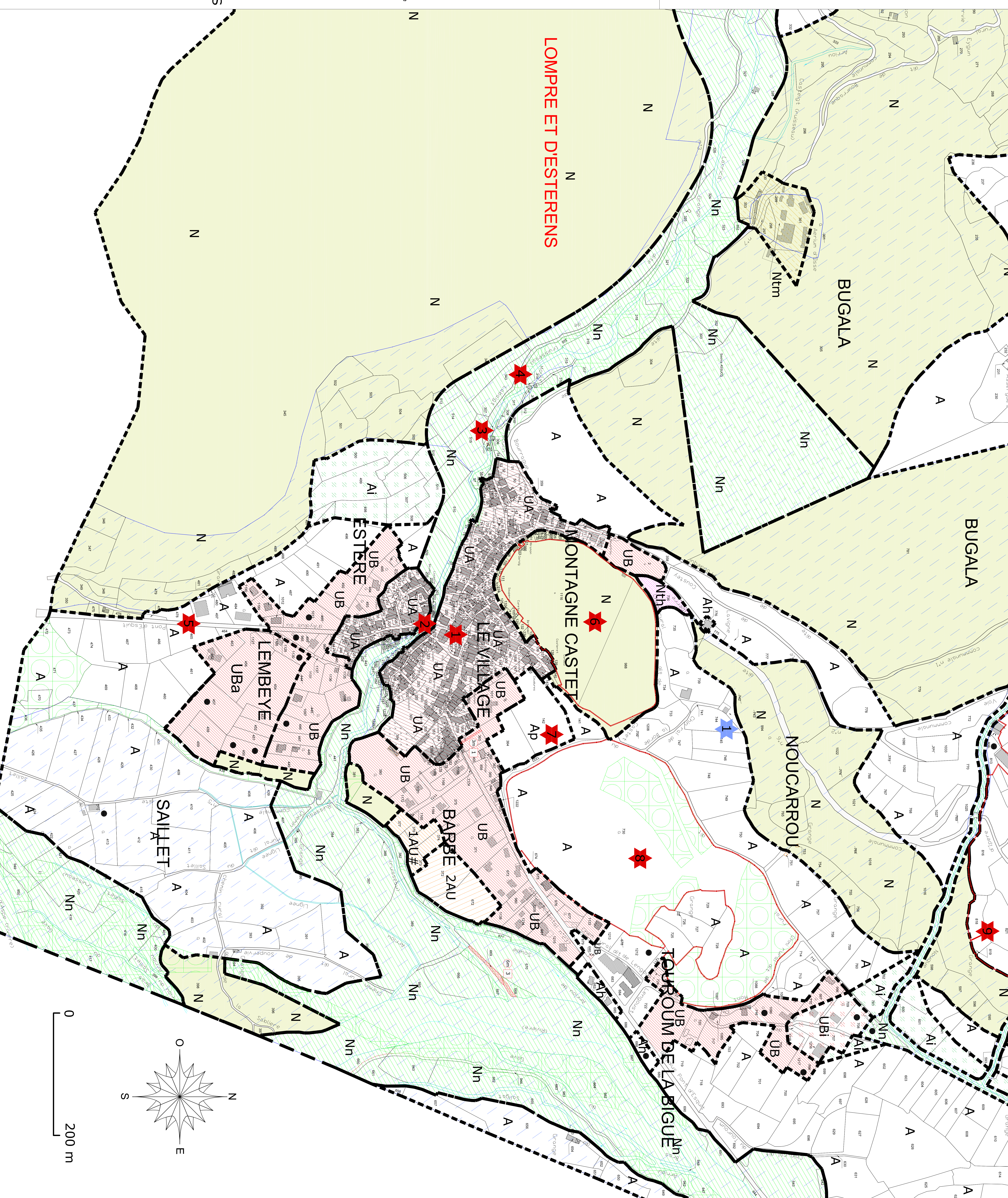

LOMPRE ET D'ESTERENS