

- Légende**
- PRESCRIPTIONS REGLEMENTAIRES :**
- UA : zone urbaine délimitant le centre-bourg
  - UB : zone urbaine à dominante pavillonnaire
  - UBa : zone urbaine pavillonnaire non desservie par le réseau d'assainissement collectif
  - UC : zone urbaine pavillonnaire périphérique
  - UCa : zone urbaine pavillonnaire périphérique non desservie par le réseau d'assainissement collectif
  - UE : zone urbaine dédiée aux équipements publics ou d'intérêt collectif
  - UY : zone urbaine à vocation d'activités
  - IAU : zone à urbaniser
  - IAUa : zone à urbaniser avec des prescriptions de hauteur spécifiques
  - IAUb : zone à urbaniser avec des prescriptions de hauteur spécifiques
  - N : zone naturelle
  - Nd : secteur naturel dédié aux installations de stockage de déchets inertes
  - Ne : secteur naturel dédié aux équipements publics et d'intérêt collectif
  - Ne1 : secteur naturel dédié aux équipements publics et d'intérêt collectif sans construction
  - Nk : secteur naturel dédié aux campings
  - Nm : secteur naturel de montagne
  - A : zone agricole
  - Am : secteur agricole de montagne (estives)
  - secteurs soumis à orientations d'aménagement et de Programmation (OAP)
- ELEMENTS A TITRE D'INFORMATION (indications données à la date d'approbation du document, susceptibles d'évoluer) :**
- bâtiments d'élevage
  - périmètre de réciprocité lié à un bâtiment d'élevage
  - Zones inondables (Atlas des zones inondables)
  - bâti (matrice cadastrale 2022)
  - parcelle (matrice cadastrale 2022)
  - voie routière principale (RD)
  - voie routière secondaire
  - nouveau bâti non cadastré :
  - constructions existantes n'apparaissant pas sur la matrice cadastrale 2022
  - PC autorisé

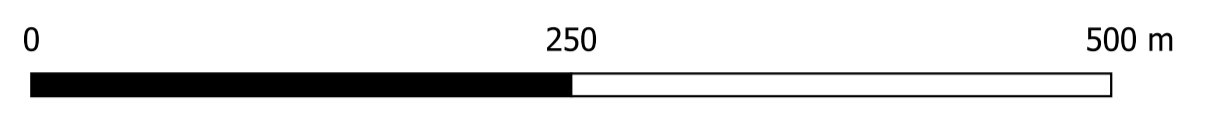
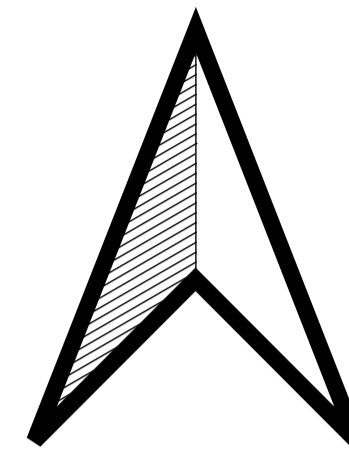
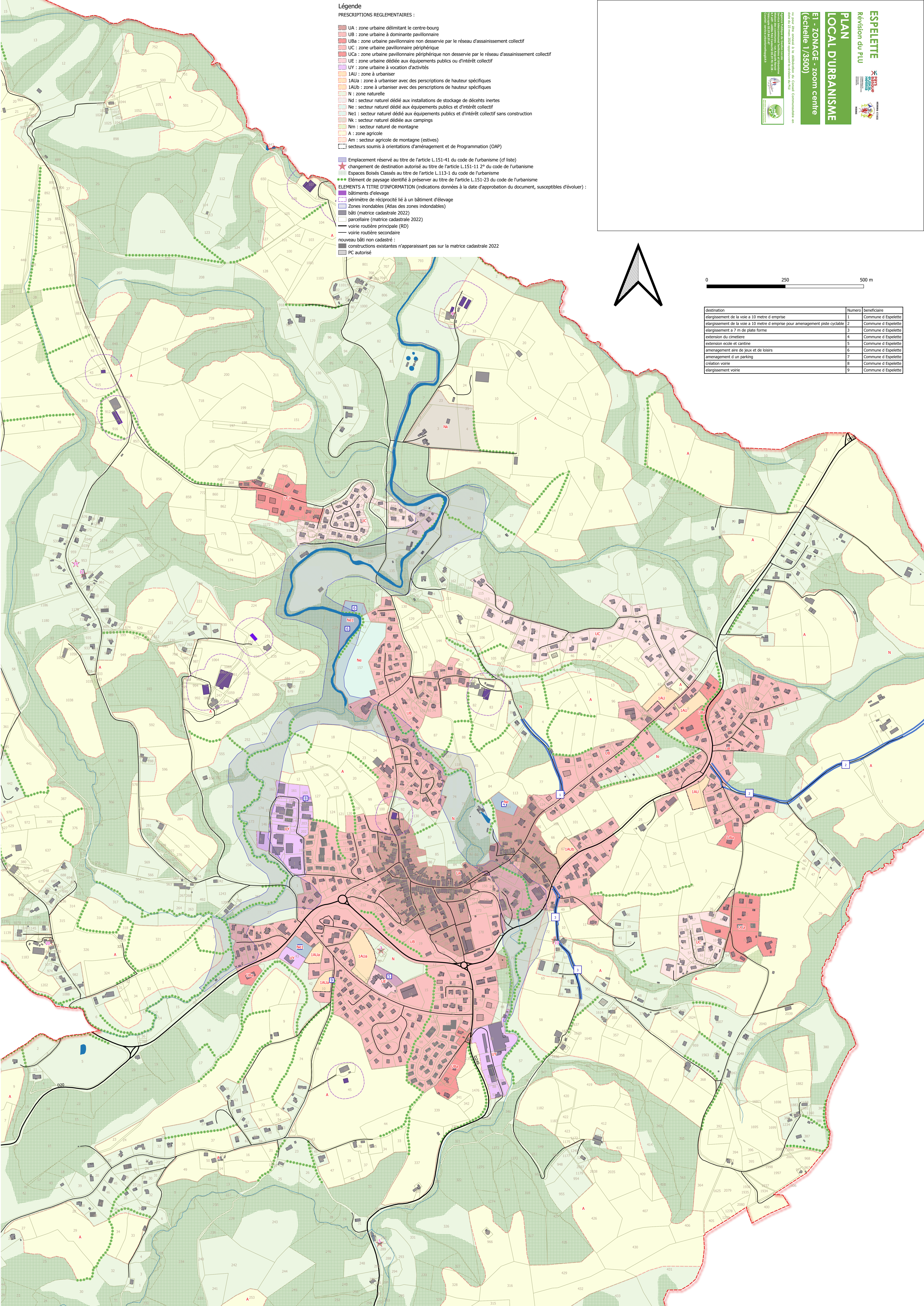

destination	Numero	beneficiaire
élargissement de la voie à 10 metre d emprise	1	Commune d Espelette
élargissement de la voie à 10 metre d emprise pour aménagement piste cyclable	2	Commune d Espelette
élargissement à 7 m de plate forme	3	Commune d Espelette
extension du cimetiére	4	Commune d Espelette
extension école et cantine	5	Commune d Espelette
aménagement aire de jeux et de loisirs	6	Commune d Espelette
aménagement d un parking	7	Commune d Espelette
création voirie	8	Commune d Espelette
élargissement voirie	9	Commune d Espelette