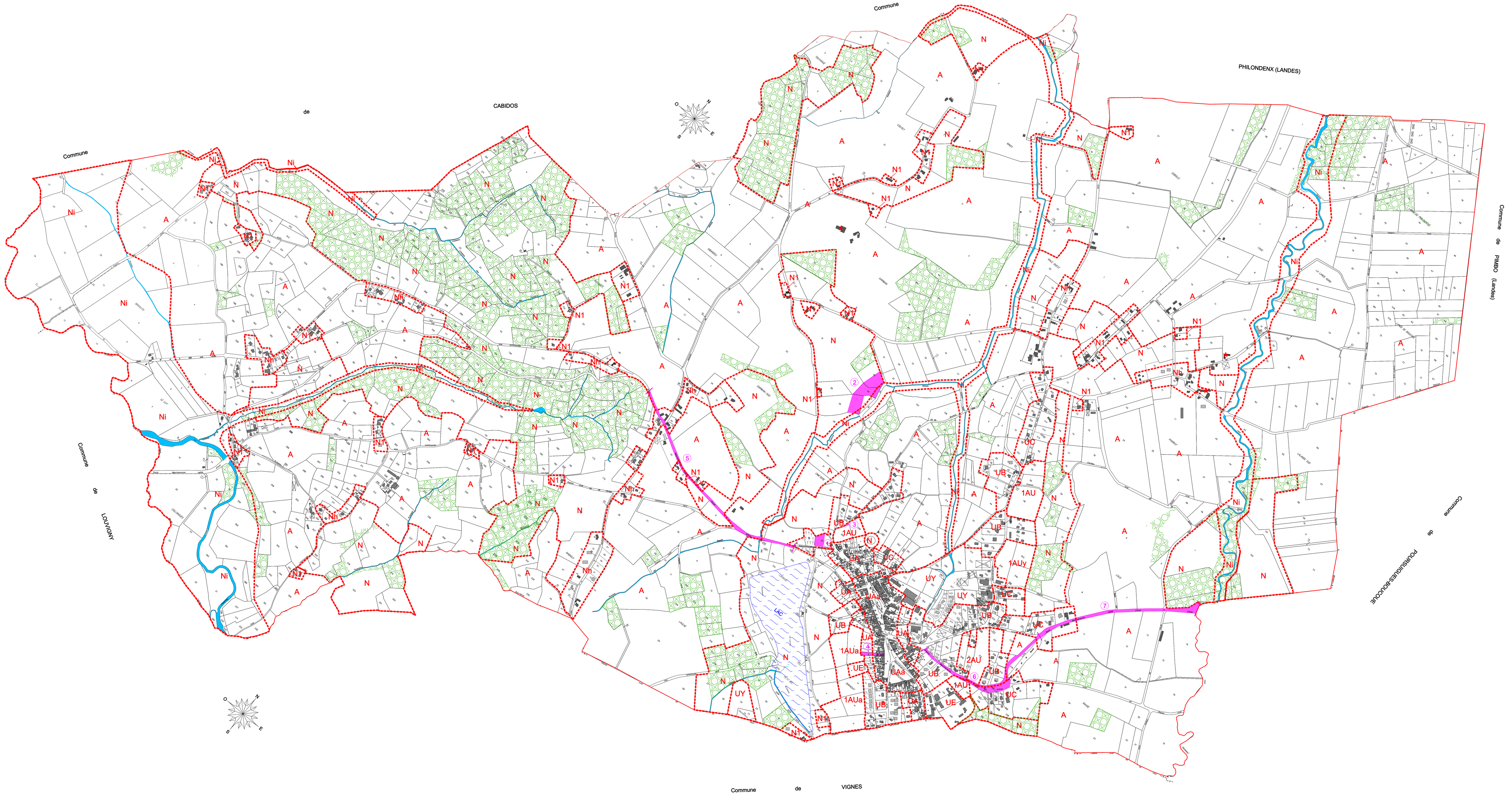

Légende

Limite de zone :

- UA — Zone urbaine: bati ancien dense
- UAa — Zone urbaine: bastide
  La zone UA délimite un quartier à protéger (en application de l'article L 123-1 (7°) du Code de l'urbanisme). Dans cette zone, les démolitions sont soumises à une autorisation prévue à l'article L 421-3 du Code de l'urbanisme.
- UB — Zone urbaine: developpement de faible densité
- UC — Zone urbaine hors assainissement collectif
- UE — Zone urbaine : équipements,activité sportive, de loisirs et culturelle
- UY — Zone urbaine : activité économique artisanale et industrielle
- 1AU — Zone à urbaniser à court terme
- 1AUY — Zone à urbaniser : activité artisanale et industrielle
- 2AU — Zone à urbaniser à long terme
- A — Agricole
- N — Naturelle
- Nh — Naturelle: hameau à développement limité
- N1 — Naturelle: espaces bâtis
- Ni — Naturelle: zone inondable

Espaces boisés classés (soumis aux dispositions des articles L130-1 et suivants du Code de l'urbanisme)

★ Bâtiment agricole dont le changement de destination est possible (en application de l'article L 123-3-1du code de l'urbanisme)

EMPLACEMENTS RESERVES AUX VOIES ET OUVRAGES PUBLICS, AUX INSTALLATIONS D'INTERET GENERAL ET AUX ESPACES VERTS, CONFORMEMENT A L'ARTICLE R.123-11 (d) DU CODE DE L'URBANISME

NUMERO DE L'EMPLACEMENT RESERVE	DESTINATION	COLLECTIVITE, SERVICE OU ORGANISME PUBLIC BENEFICIAIRE
1	Extension du cimetière	Commune
2	Extension de la station d'épuration	Commune
3	Elargissement du chemin Lafontan	Commune
4	Création d'un accès	Commune
5	Recalibrage de la RD946 avec bande multifonctions (BMF) de chaque côté - ER de 15m	Département
6	Recalibrage de la RD946 avec bande multifonctions (BMF) de chaque côté - ER de 12,5m	Département
7	Recalibrage de la RD946 avec bande multifonctions (BMF) de chaque côté - ER de 15m	Département

Commune de

ARZACQ ARRAZIGUET

PLAN LOCAL D'URBANISME

3 - DOCUMENT GRAPHIQUE

ECH.1/5000

Vu pour être annexé à la délibération du Conseil Municipal en date du ..... approuvant le Plan Local d'Urbanisme

Agence Publique de Gestion Locale - Service d'Urbanisme Intercommunal
MAISON DES COMMUNES - Rue Auguste Renoir - B.P. 609 - 64006 PAU CEDEX
Téléphone 05.59.90.18.25 ..... Télécopie 05.59.84.59.47