COMMUNAUTE D'AGGLOMERATION
PAYS BASQUE

VILLE D'ANGLET

PLAN LOCAL D'URBANISME

4 G Plan des secteurs bénéficiant
d'une majoration du volume constructible (Cefficient d'Emprise au Sol)
en application de l'article L151-28 du Code de l'Urbanisme
Echelle 1 / 6000

Approuvé le 14 juin 2013

- Modification simplifiée N°1 adoptée le 27 septembre 2013
- Modification N°1 approuvée le 23 septembre 2015
- Modification simplifiée N°2 adoptée le 13 avril 2016
- Modification simplifiée N°3 adoptée le 21 décembre 2016
- Modification N°2 et N°3 approuvées le 8 avril 2017
- Modification simplifiée N°4 adoptée le 23 septembre 2017
- Modification N°4 approuvée le 20 juillet 2019
- Modification N°5 approuvée le 24 octobre 2020

Modification N°6 approuvée le 9 juillet 2022

Edition du 16 septembre 2022
Réalisation CAPB/DGASTAH/DFIT/IT (JPL)

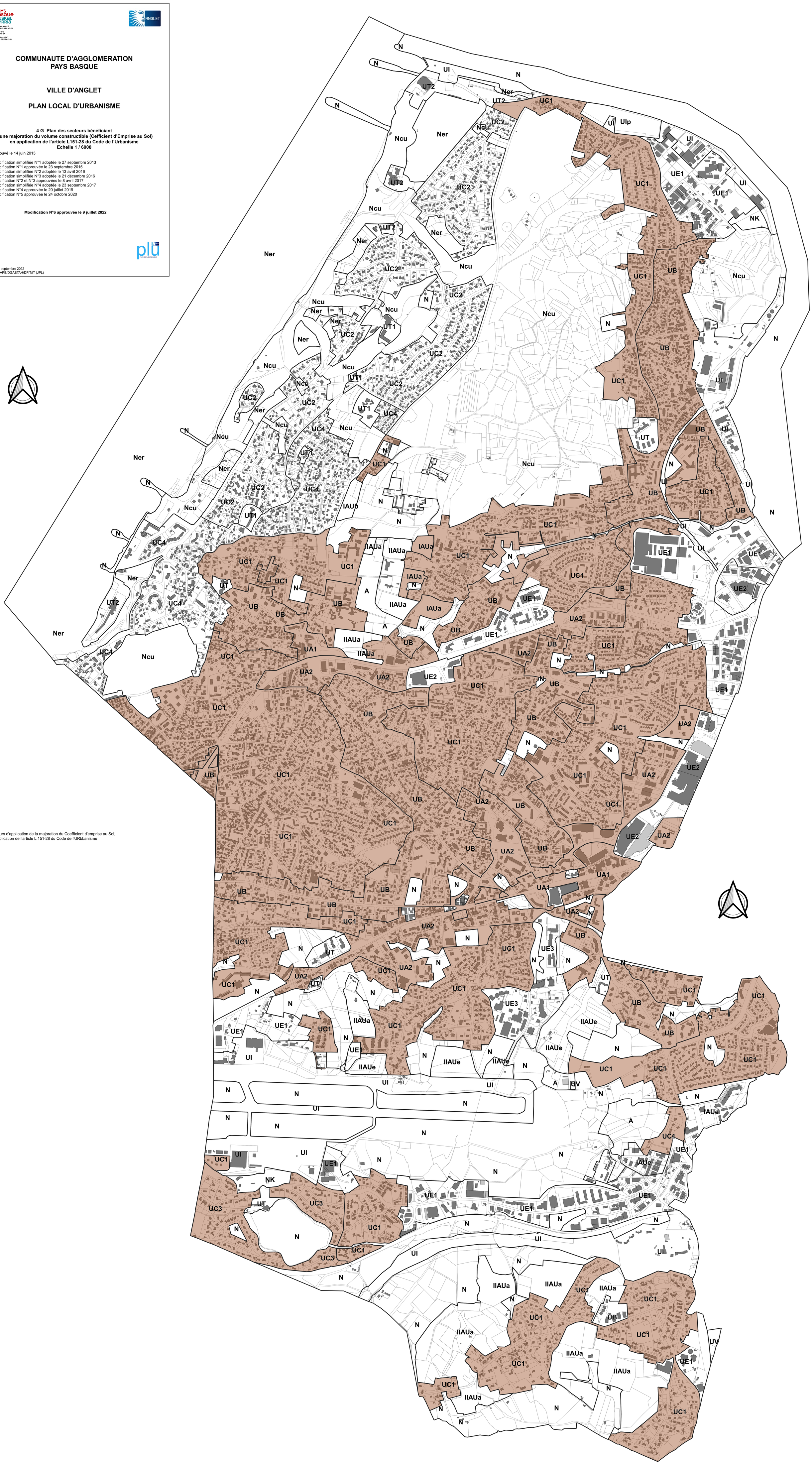

Secteurs d'application de la majoration du Coefficient d'emprise au Sol, en application de l'article L.151-28 du Code de l'URbbanisme

Sources de données : Cadastre millésime 20220401 / GEORISQUE téléchargement du 20220916
CAPB / Ville d'Anglet